

SKICA LICA MJESTA

Približno mjerilo 1:200

Poslovni broj: P - 829/2022

K.O. Vabriga

Naselje: Vabriga

Katastarske čestice: zgr. 123, 722/1 i 721/4

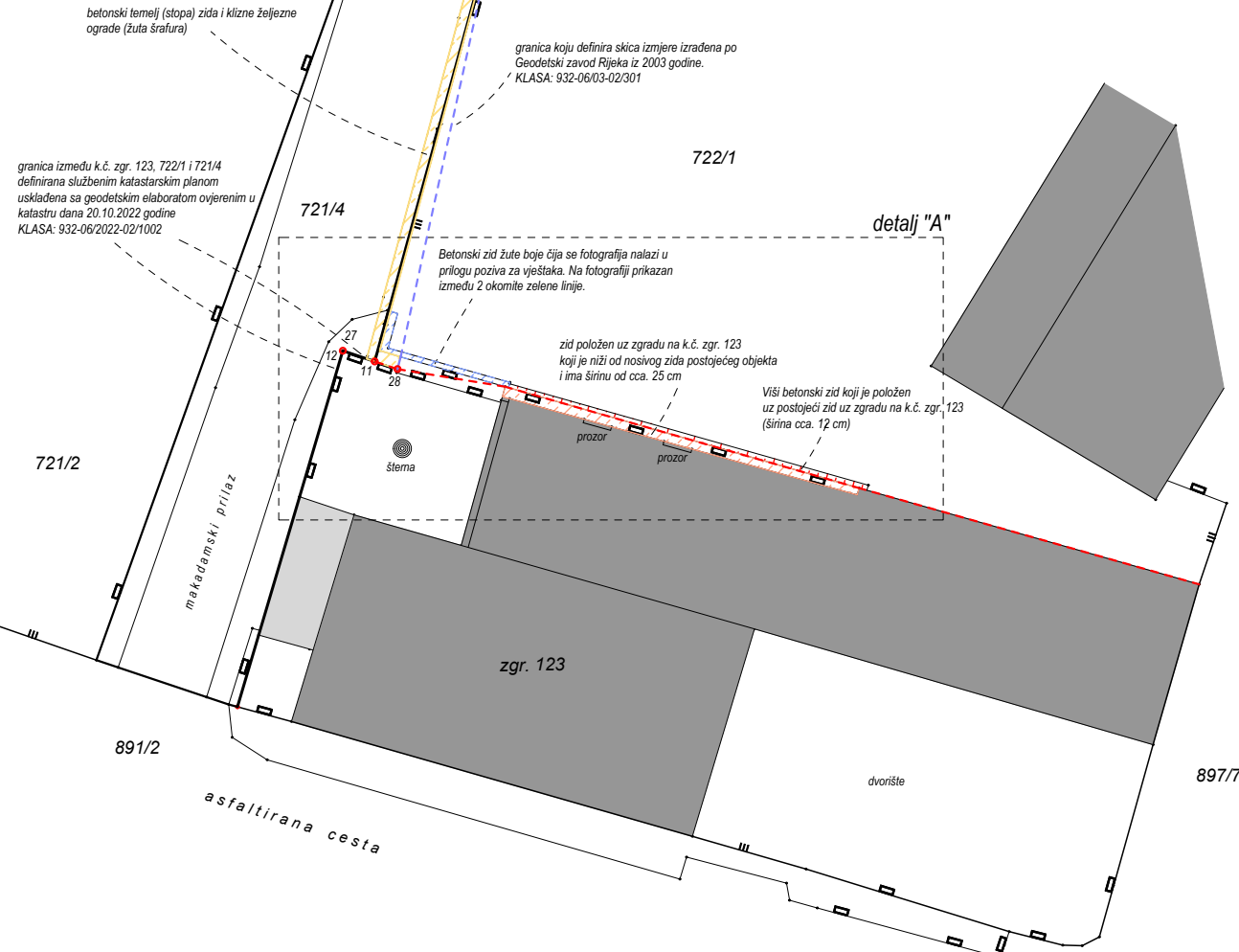

- LINIJA KOJA DEFINIRA GRANICU IZMEĐU k.č. zgr. 123 i 722/1 U SKLADU SA DIGITALNIM KATASTARSKIM PLANOM
- LINIJA KOJA JE DEFINIRALA GRANICU NA TROMEDI IZMEĐU k.č. zgr. 123, 722/1 i 721/4 NA TEMELJU SKICE LICA MJESTA - GEODETSKI ZAVOD RIJEKA iz 2003. godine, KLASA 932-06/03-02/301
- LINIJA KOJA DEFINIRA SLUŽBENU GRANICU NA TROMEDI IZMEĐU k.č. zgr. 123, 722/1 i 721/4 NA TEMELJU SKICE LICA MJESTA - "N GEO" d.o.o. iz 2022. godine, KLASA 932-06/2022-02/1002
- POZICIJA VIŠEG BETONSKOG ZIDA KOJI JE IZGRADEN UZ POSTOJEĆI ZID UZ ZGRADU NA zgr. 123
- ZID UZ SAMU ZGRADU KOJA SE NALAZI NA k.č. zgr. 123 - NIŽI OD POSTOJEĆEG ZIDA KUĆE
- BETONSKI ZID (ŽUTA FASADA) KOJI JE NAZNAČEN U PRILOGU POZIVA VJEŠTAKA
- POLOŽAJ BETONSKE STOPE (TEMELJA) NOVOIZGRADENOG ZIDA - KLIZNA ŽELJEZNA OGRADA

detalj "A"

povećan prikaz detalja "A"

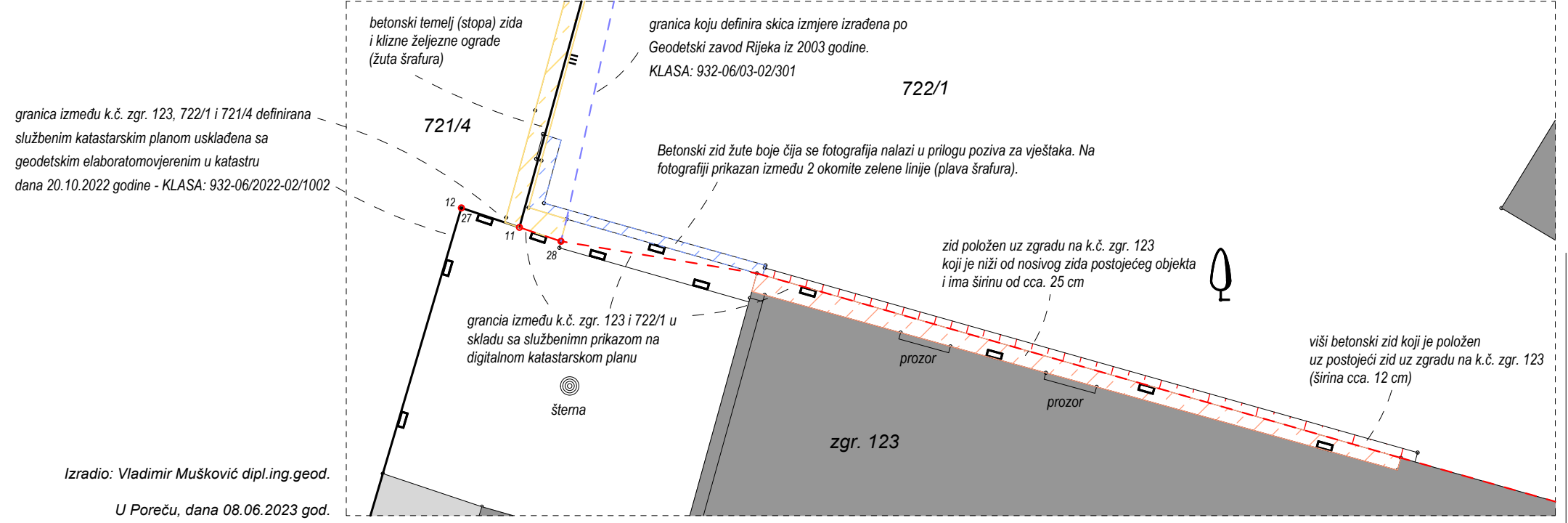

UOIG
VLADIMIR MUŠKOVIĆ
DIPL.ING.GEOD.
a: PARTIZANSKA 4/1, 52 440 POREČ
M: 098 91 24 778
T: 052 432 044
F: 052 434 929
E: UOIGVM@GMAIL.COM

Izradio: Vladimir Mušković dipl.ing.geod.
U Poreču, dana 08.06.2023 god.

VLADIMIR MUŠKOVIĆ, dipl.ing.geod.
Stalni sudski vještak geodetske struke
OIB: 64871319774
Poreč, Radmani 68

REPUBLIKA HRVATSKA
OPĆINSKI SUD PAZIN
STALNA SLUŽBA BUJE-BUIE
Veza: Posl. br. P-829/2022

NALAZ I MIŠLJENJE

Na zahtjev suda u predmetu P-829/2022 vrši se terensko mjerenje na predmetnim parcelama u svrhu utvrđenja pozicije postojećih zidova i betonskih stopa u odnosu na službene podatke katastra.

Terenski snimak sadrži detaljnu izmjeru svih bitnih detalja na k.č. zgr. 123, susjednoj k.č. 722/1 i zapadnoj parceli oznake 721/4. Za točnu rekonstrukciju granica predmetnih parcela i za potrebe utvrđivanja pozicije detalja postojećih zidova vrši se uvid u podatke katastarskog operata i to u: Digitalni katastarski plan, skica izmjere br. 256 iz 2003 godine (Geodetski zavod Rijeka d.d. – KLASA: 932-06/03-02/301, pregledano i potvrđeno 28.03.2003 godine) i skica izmjere (broj elaborata iz zbirke GE: 29/2022, izrađen po "N GEO" d.o.o. iz Novigrada, KLASA: 932-06/2022-02/1002, potvrđen dana 20.10.2022 godine).

Podaci koji bi jednoznačno definirali granicu između k.č. zgr. 123 i k.č. 722/1 ne postoje u digitalnoj arhivi kat. operata. Iz tog razloga se granice između navedenih parcela mogu utvrditi samo na temelju postojećeg (službenog) katastarskog plana i na temelju ovjerenih elaborata koji su rađeni na parcelama u neposrednoj blizini snimanog detalja.

Na skici lica mjesta crvenom bojom definirana je granica između k.č. zgr. 123 i k.č. 722/1 koja je rekonstruirana na temelju digitalnog kat. plana, dok je granica (tromeđa) navedenih parcela sa zapadnom k.č. 721/4 utvrđena na temelju zadnjeg ovjerenog elaborata (GE: 29/2022 iz 2022. godine) – u detaljnim točkama 11 i 12 (vidi u prilogu skicu izmjere izrađenu po "N GEO" d.o.o.).

Na skici lica mjesta je također prikazana tromeđa koja je bila aktualna u katastru prije elaborata evidentiranja stvarnog položaja iz 2022 godine. Ta je pozicija rekonstruirana na temelju elaborata iz 2003 godine kojeg je izradio Geodetski zavod Rijeka i koja je nastala prilikom parcelacije k.č. 721/2 tako da su u novom stanju nastale k.č. 721/2 i k.č. 721/4 (detaljne točke 27 i 28 – vidi skicu izmjere u prilogu).

Uvidom u cjelokupnu dokumentaciju iz elaborata kojeg je izradio "N GEO" iz Novigrada 2022. godine utvrđuje se da je u sklopu elaborata dostavljen poziv na uvid podataka na adresu tužiteljice, međutim ista nije podigla poslanu pošiljku (preslika poziva i povratnice u prilogu). Dakle, izvoditelj radova je tužiteljicu pokušao obavijestiti o izrađenom elaboratu, ali pošiljka nije nikada podignuta na pošti.

Svrha ovog nalaza i geodetskog vještačenja nije utvrđivanje točne međe na terenu i definiranje međa nego je skica lica mjesta izrađena isključivo u svrhu utvrđivanja pozicije detalja u odnosu na službeno stanje koje se utvrđuje na temelju dostupnih podataka katastra.

Na pozivu vještaka traži se očitovanje:

pod točkom 2) – utvrđenje na kojoj se kat. čestici nalazi zid koji se na fotografiji koja se prilaže pozivu nalazi između dvije okomite zelene linije.

pod točkom 4) – utvrđenja da li je temeljna stopa zida iz točke 2. sazidana na k.č. zgr. 123, k.o. Vabriga.

Ad 2) - utvrđuje se na temelju geodetske izmjere i korištenjem dostupnih podataka katastra da se navedeni zid nalazi na k.č. 722/1 u k.o. Vabriga.

Ad 4) - utvrđuje se na temelju geodetske izmjere i korištenjem dostupnih podataka katastra da se temeljna stopa zida iz točke 2. nije sazidana na k.č. zgr. 123, K.O. Vabriga.

Po rješenju iz zapisnika od dana 10. svibnja 2023. godine traži se očitovanje:

pod točkom 1) – jeli sporni zid naslonjen na zgradu na k.br. zgr. 123 k.o. Vabriga.

Ad 1) - utvrđuje se na temelju geodetske izmjere i korištenjem dostupnih podataka katastra da je navedeni zid naslonjen na zgradu koja se nalazi na k.č. zgr. 123, K.O. Vabriga.

Izradio:

Vladimir Mušković, dipl.ing.geod.

Stalni sudski vještak geodetske struke

Prilog 1 - naslovnica geodetskog elaborata, skica izmjere, izvješće o utvrđivanju međa, obavijest i povratnica pošte – br. elaborata iz zbirke GE: 22/2022, k.o. Vabriga

Prilog 2 - skica izmjere br. 256 – Geodetski zavod Rijeka iz 2003 godine



N GEO d.o.o. za geodetske i druge usluge

Karpinjanska 16, Novigrad
Tel: 052 647 405, mob.: 098 864 237
geo@noving.hr

IBAN
OIB 90622217782

REPUBLIKA HRVATSKA
ISTARSKA ŽUPANIJA
OPĆINA TAR-VABRIGA - TORRE-ABREGA

Katastarska općina: VABRIGA, MBR 323799

Broj katastarskog plana: 4

Investitor : MEDICEP, preventivna ambulanta, svetovanje, nadzor in projektiranje d.o.o., Grajska pot 17, Škofja Loka, 4220 ŠKOFJA LOKA, SLOVENIJA, OIB: 87670136189

Broj elaborata iz
Zbirke GE:
29/2022

ZA KATASTAR

GEODETSKI ELABORAT

za potrebe provođenje promjena u katastru zemljišta izrađen u svrhu:

- evidentiranje stvarnog položaja pojedinačnih već evidentiranih katastarskih čestica

na k.č. 721/4 u K.O. VABRIGA

Naziv predmeta: MEDICEP d.o.o.
k.č. 721/4 k.o. VABRIGA

REPUBLIKA HRVATSKA
DRŽAVNA GEODETSKA UPRAVA
PODRUČNI URED ZA KATASTAR PULA
ODJEL ZA KATASTAR NEKRETNINA POREČ

Klasa: 932-06/2022-02/1002

Ur. broj: 541-25-02/8-22-5

POREČ, 20.10.2022

Potvrdio/la: Alen Pandžić

Izradio/la:
SUČIĆ IVAN

Odgovorna osoba za obavljanje stručnih
geodetskih poslova:
SUČIĆ IVAN

Odgovorna osoba pravne osobe
Sučić Ivan

Novigrad, 08. 09. 2022.

Broj elaborata: 2022-85



N GEO d.o.o.

za geodetske i druge usluge

Karpijanska 16, 52466 Novigrad, office: Murve 12
Tel. +385 (0)52 647 405 / Mob. +385 (0)98 864 237
E-mail: geo@noving.hr
www.noving.hr

IBAN HR1424020061100744912
OIB: 90622217782

Investitor:
MEDICEP D.O.O.
GRAJSKA POT 17, ŠKOFJA LOKA, SLOVENIJA
OIB: 87670136189

Katastarska općina: 323799
MBR: VABRIGA
Detaljni list: 4

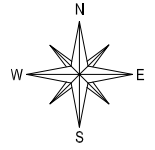

SKICA IZMJERE

Mjerilo 1:500

- ① 1/1 MEDICEP D.O.O., OIB: 87670136189, GRAJSKA POT 17, ŠKOFJA LOKA, SLOVENIJA, SLOVENIJA
- ② 1/1 HYPO ALPE-ADRIA-BANK D.D. ZAGREB, PODRUŽNICA POREČ, VUKOVARSKA 19
- ③ 1/1 PARIS NADA, OIB: 34255085442, VABRIGA, ISTARSKE KONTRADE 14
- ④ 1/1 DROBNIK MILKA, OIB: 27447204902, TAR, VABRIGA, TURISTIČKA 8
- ⑤ 4/6 ALEKSIC LATINKA ROĐ. 25.08.1949., LUXEMBOURGA, 2 RUE D EGLANTIERS, 8447 STEINFORT
1/6 ANDONOVIC VESNA ROĐ. 08.01.1970., LUXEMBOURGA, 17 RUE ELLE - VUE L-8215 MAMER
1/6 ANDONOV NENAD ROĐ. 15.03.1976., LUXEMBOURGA, 65 RUE DE DANGE ST. ROMAIN L-8261 MAMER
- ⑥ 1/1 FRLETA ANITA, VABRIGA, ISTARSKE KONTRADE 18
- ⑦ 1/1 DELBELLO ANDREA, OIB: 81329776703, ISTARSKE KONTRADE 20, VABRIGA 52440 POREČ
- ⑧ 1/1 ŠTIFANIĆ SIGNORINI ANI, OIB: 11009711427, RIJEKA, S. VONČINE 9
- ⑨ 1/1 OPĆENARODNA IMOVINA ZA OPĆU UPOTREBU, A KAO ORGAN UPRAVLJANJA UPISUJE SE NARODNI ODBOR OPĆINE POREČ, POREČ
- ⑩ 1/1 PETERNELJ BRIGITA, OIB: 12642380513, ŠKOFJA LOKA, GRAJSKA POT 17, SLOVENIJA

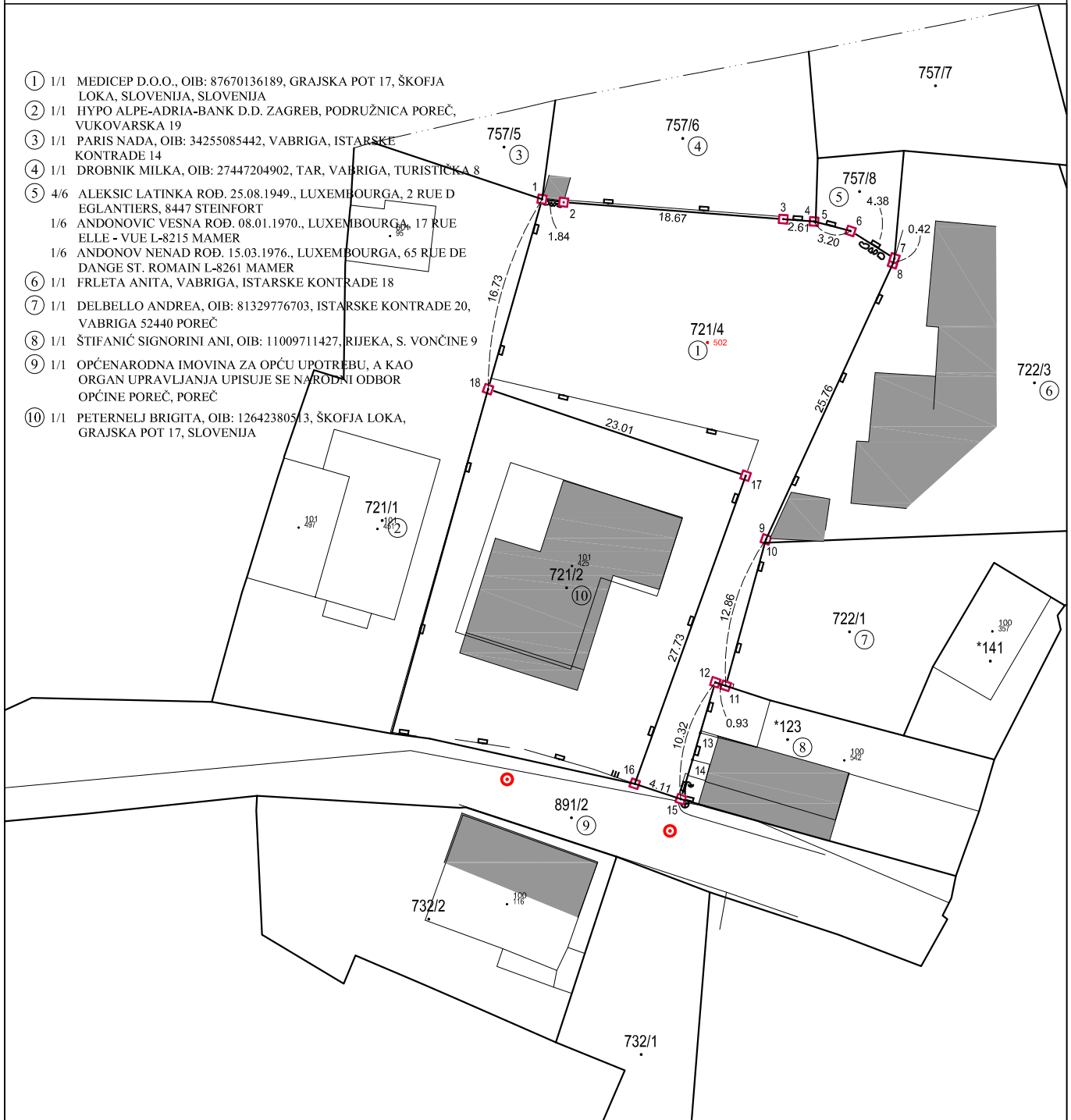

Izradio:
Ivan Sučić, dipl. ing. geod.
Novigrad, srpanj 2022. godine
Broj elaborata: 2022-85

Odgovorna osoba za obavljanje stručnih
geodetskih poslova:
Ivan Sučić, dipl. ing. geod.



N GEO d.o.o.

Za geodetske i druge usluge

Karpinjanska 16, 52466 Novigrad, office: Murve 12
Tel. +385 (0)52 647 405 / Mob. +385 (0)98 864 237
E-mail: geo@noving.hr
www.noving.hr

IBAN HR1424020061100744912
OIB 90622217782

REPUBLIKA HRVATSKA
DRŽAVNA GEODETSKA UPRAVA
PODRUČNI URED ZA KATASTAR PULA
ODJEL ZA KATASTAR NEKRETNINA BUJE

IZVJEŠĆE O UTVRĐIVANJU MEĐA I DRUGIH GRANICA TE O NOVOM RAZGRANIČENJU

Uviđajem na terenu, uz prisustvo vlasnika predmetne katastarske čestice, a koji je ujedno i pokazao postojeće međe, ustanovljeno je da katastarska čestica 721/4 k.o. Vabriga, odgovara prikazu na katastarskom planu.

Na terenu su snimljene sve vidljive međne točke i detalji na području izmjere kao što je prikazano na skici izmjere. Na skici izmjere prikazane su međne točke definirane u ogradnim betonskim zidovima.

Očevidom na terenu u prisutnosti investitora te nositelja prava na predmetnoj čestici ustanovljeno je da su točke linije područja mjerenih podataka, a koje ujedno predstavljaju međe predmetne katastarske čestice 721/4 k.o. Vabriga, na terenu definirane crvenom bojom na betonskim ogradnim zidovima u detaljnim točkama 1, 2, 3, 4, 5, 6, 7, 8, 9, 11, 12, 15, 16, 17, 18 (članak 51. Pravilnika o geodetskim elaboratima) kao što je prikazano na skici izmjere, osim u slučajevima kada međe katastarskih čestica čine raspoznatljive lomne točke građevina, kuća, zgrada, ograda i sl. (sukladno članku 51. Pravilnika o geodetskim elaboratima), te da su sve međe nesporne.

Obzirom da su elaboratom točnije evidentirane i međe susjednih katastarskih čestica, s obilježavanjem lomnih točaka točnije evidentiranih međa upoznat je i nositelj prava na predmetnoj i nositelji prava na susjednim katastarskim česticama.

Sukladno *Uputi vezano uz postupak izrade parcelacijskih i drugih geodetskih elaborata kao tehničke osnove za održavanje katastarskog operata (digitalnog katastarskog plana)*, Klasa: 931-01/13-01/29, UrBroj: 541-03/1-13-1, od 10. lipnja 2013. godine, u elaboratu (na skici mjerenja i popisu koordinata) su iskazani mjereni podaci o stvarnom stanju predmetnih katastarskih čestica.

Izrađeni geodetski elaborat predložen je nositeljima prava na katastarskim česticama koje su predmet elaborata i nositeljima prava na susjednim katastarskim česticama što je vidljivo iz evidentiranih potpisa nositelja prava na katastarskim česticama u nastavku izvješća i/ili iz priloženih suglasnosti i/ili iz priloženih poštanskih povratnica.

Investitoru geodetskog elaborata, MEDICEP D.O.O., OIB: 87670136189, GRAJSKA POT 17, ŠKOFJA LOKA, SLOVENIJA, SLOVENIJA, dani su na uvid podaci elaborata te u znak suglasnosti s istim investitor potpisuje ovo izvješće.

Prisutne stranke svojim su potpisom potvrdile da su suglasne s izrađenim geodetskim elaboratom te da nemaju primjedbi na promjene opisane u prijavnom listu za katastar i za zemljišnu knjigu te prikazane na kopiji katastarskog plana.

Predlaže se provedba promjena prema priloženim prijavnim listovima za katastar i za zemljišnu knjigu.

Investitor:

MEDICEP D.O.O.
GRAJSKA POT 17, ŠKOFJA LOKA, SLOVENIJA, SLOVENIJA
OIB: 87670136189



OSOBA OVLASTENA ZA
ZASTUPANJE:
BRIGITA PETERNELJ

(ZK) k.o. Vabriga k.č. 721/4.

Potpisi nositelja prava na katastarskoj čestici koje je predmet postupka:

MEDICEP D.O.O.
GRAJSKA POT 17, ŠKOFJA LOKA, SLOVENIJA, SLOVENIJA
OIB: 87670136189



OSOBA OVLASTENA ZA
ZASTUPANJE:
BRIGITA PETERNELJ

(ZK) k.o. Vabriga k.č. 721/4.

Potpisi nositelja prava na katastarskim česticama koje graniče s predmetnom česticom:

HYPO ALPE-ADRIA-BANK D.D.
ZAGREB, PODRUŽNICA POREČ, VUKOVARSKA 19

OBAVIJEŠTENJA

(ZK) k.o. Vabriga k.č. 721/1.

PETERNELJ BRIGITA
ŠKOFJA LOKA, GRAJSKA POT 17, SLOVENIJA
OIB: 12642380513

(ZK) k.o. Vabriga k.č. 721/2.

DELBELLO ANDREA
ISTARSKE KONTRADE 20, VABRIGA 52440 POREČ
OIB: 81329776703

OBAVIJEŠTENJ

(ZK) k.o. Vabriga k.č. 722/3.

FRLETA ANITA
VABRIGA, ISTARSKE KONTRADE 18
OIB: 38139361638

OBAVIJEŠTENJA

(ZK) k.o. Vabriga k.č. 722/3.

PARIS NADA
VABRIGA, ISTARSKE KONTRADE 14
OIB: 34255085442

OBAVIJEŠTENJA

(ZK) k.o. Vabriga k.č. 757/5.

DROBNIK MILKA
TAR, VABRIGA, TURISTIČKA 8
OIB: 27447204902

OBAVIJEŠTENJA

(ZK) k.o. Vabriga k.č. 757/5.

ALEKSIC LATINKA
LUXEMBOURGA, 2 RUE D EGLANTIERS, 8447 STEINFORT
ROĐ. 25.08.1949.

OBAVIJESTENA

(ZK) k.o. Vabriga k.č. 757/8 - suvlasnik

ANDONOVIC VESNA
LUXEMBOURGA, 17 RUE BELLE - VUE L-8215 MAMER
ROĐ. 08.01.1970.

OBAVIJESTENA

(ZK) k.o. Vabriga k.č. 757/8 - suvlasnik

ANDONOV NENAD
LUXEMBOURGA, 65 RUE DE DANGE ST. ROMAIN L-8261 MAMER
ROĐ. 15.03.1976.

OBAVIJESTEN

(ZK) k.o. Vabriga k.č. 757/8 - suvlasnik

ŠTIFANIĆ SIGNORINI ANI
RIJEKA, S. VONČINE 9
OIB: 11009711427

OBAVIJESTENA

(ZK) k.o. Vabriga k.č. 123 zgr.

OPĆENARODNA IMOVINA ZA OPĆU UPOTREBU, A KAO ORGAN UPRAVLJANJA
UPISUJE SE NARODNI ODBOR OPĆINE POREČ, POREČ

NADLEŽAN:
GRAD POREČ
OBALA MARŠALA TITA 5/1
OIB: 41303906494

OBAVIJESTEN

(ZK) k.o. Vabriga k.č. 891/2.

Odgovorna osoba za obavljanje stručnih geodetskih poslova:

Ivan Sučić, dipl. ing. geod.

Ivan Sučić
dipl. ing. geod

Ovlašteni inženjer geodetije

N GEO d.o.o.
Novigrad - Cittanova

Geo 898





Rješenje o suglasnosti za obavljanje stručnih geodetskih poslova:
Klasa: UP/I-930-03/19-03/276; UR.BROJ: 541-07-01/2-19-2; Zagreb, 29.10.2019.

ŠTIFANIĆ SIGNORINI
UL. STANE VONČINE 9
51000 RIJEKA

OZNAKA: 2022-85

OBAVIJEST O PREDOČAVANJU GEODETSKOG ELABORATA
PODACI O KATASTARSKIM ČESTICAMA

Matični broj i ime katastarske općine: 323799 VABRIGA
Katastarske čestice: 721/4
Ime naselja, ulica/trg, kućni broj: VABRIGA

Poštovani, na narudžbu tvrtke. MEDICEP D.O.O. izrađujemo GEODETSKI ELABORAT za evidentiranje stvarnog položaja već evidentiranih katastarskih čestica k.č. 721/4 u k.o. Vabriga.

Na katastarskoj čestici koja neposredno graniči sa katastarskom česticom koja je predmet ovog elaborata upisani ste kao:

- vlasnik na k.č. *123 k.o. Vabriga.

Za potrebe uvida u grafički dio elaborata u prilogu Vam dostavljamo kopiju katastarskog plana i vlasnički list. U knjižnom dijelu katastarskog operata i zemljišnoknjižne evidencije **za Vaše katastarske čestice podaci o adresi, načinu uporabe i površini ostaju nepromjenjeni**. Ukoliko nemate primjedbi na stanje prikazano na dostavljenim kopijama plana niste se dužni očitovati i elaborat se smatra predloženim. Ukoliko ipak želite izvršiti detaljan uvid u izrađeni elaborat isto možete učiniti

dana 05.09.2022. u vremenu od 9:00-10:00 sati u prostorijama ULICA MURVI 12, NOVIGRAD.

Kontakt osoba za dodatne informacije:
Ivan Sučić dipl.ing.geod.
Mob. +385 (0)98 864 237
E-mail: geo@noving.hr

Odgovorna osoba za obavljanje stručnih
Geodetskih poslova: Ivan Sučić

Novigrad, 03.08.2022

Office of posting / Prijamni poštanski ured: 52466
 Date / Datum: 10/8/20/22
 Addressee of the item / Primateelj pošiljke: ANDONOV NENAO
 65 RUE DE DANGE ST. ROMAIN
 45/22 8261 MAMER, LUXEMBOURG
 Nature of the item / Vrsta pošiljke: Registered / Preporučena / Postal parcel / Paket / Insured letter / Vrijednija pošiljka
 Amount / Iznos: _____
 Moneyorder / Uputnica: _____
 Amount / Iznos: _____



Meets on a destination / Ispunjava se na odredištu
 The item mentioned above has been duly delivered / Gornje navedena pošiljka isporučena je:
 Date / Datum: 10/8/20/22
 Signature* / Potpis: [Handwritten Signature]

The advice may be signed by the addressee or, if the regulations of the country of destination so provide, by another authorized person.
 Ovu obavijest može potpisati primatelj ili, ako to propisi određene države dopuštaju, druga ovlaštena osoba ili zaposlenik određenog poštanskog ureda.



Return to / Vratiti: Name / Ime i prezime ili naziv tvrtke: NOVIGRAD, Karpinjanska 16, OIB: 90622217782
 Street and N° / Ulica i br: UL. MURVI 12
 Locality and country / Mjesto i država: NOVI GRAD, HRVATSKA

To be filled in by the sender / Ispunjava se pošiljateljem

AR

Office of posting / Prijamni poštanski ured: 52466
 Date / Datum: 10/3/18/20/22
 Addressee of the item / Primateelj pošiljke: STIFANIĆ SIGNORINI ANI
 UL. STANE VONČINE 3
 51000 RUCKA 85/22
 Nature of the item / Vrsta pošiljke: Registered / Preporučena / Postal parcel / Paket / Insured letter / Vrijednija pošiljka
 Amount / Iznos: _____
 Moneyorder / Uputnica: _____
 Amount / Iznos: _____



Meets on a destination / Ispunjava se na odredištu
 The item mentioned above has been duly delivered / Gornje navedena pošiljka isporučena je:
 Date / Datum: 2/0/22
 Signature* / Potpis: [Handwritten Signature]

The advice may be signed by the addressee or, if the regulations of the country of destination so provide, by another authorized person.
 Ovu obavijest može potpisati primatelj ili, ako to propisi određene države dopuštaju, druga ovlaštena osoba ili zaposlenik određenog poštanskog ureda.

AR

Return to / Vratiti: Name / Ime i prezime ili naziv tvrtke: N GEO d.o.o., NOVIGRAD, Karpinjanska 16, OIB: 90622217782
 Street and N° / Ulica i br: ULICA MURVI 12
 Locality and country / Mjesto i država: NOVI GRAD, HRVATSKA

To be filled in by the sender / Ispunjava se pošiljateljem

AR

03 22-08-2022

08-10-08-22

Office of posting / Prijamni poštanski ured: 52466
 Date / Datum: 10/8/20/22
 Addressee of the item / Primateelj pošiljke: GRAD ZOREC
 OBALA MARŠALA TITA S/A
 51400 ZOREC
 Nature of the item / Vrsta pošiljke: Registered / Preporučena / Postal parcel / Paket / Insured letter / Vrijednija pošiljka
 Amount / Iznos: _____
 Moneyorder / Uputnica: _____
 Amount / Iznos: _____



Meets on a destination / Ispunjava se na odredištu
 The item mentioned above has been duly delivered / Gornje navedena pošiljka isporučena je:
 Date / Datum: 18-08-2022
 Signature* / Potpis: [Handwritten Signature]

The advice may be signed by the addressee or, if the regulations of the country of destination so provide, by another authorized person.
 Ovu obavijest može potpisati primatelj ili, ako to propisi određene države dopuštaju, druga ovlaštena osoba ili zaposlenik određenog poštanskog ureda.

AR

Return to / Vratiti: Name / Ime i prezime ili naziv tvrtke: N GEO d.o.o., NOVIGRAD, Karpinjanska 16, OIB: 90622217782
 Street and N° / Ulica i br: UL. MURVI 12
 Locality and country / Mjesto i država: NOVI GRAD, HRVATSKA

To be filled in by the sender / Ispunjava se pošiljateljem

VRATIŤI
RETOUR **NOVIGRAD** P-103 / CN 15

Refuse
 Dobija prijam
 Non réclamé
 obavješten: nije podigao pošiljku
 Déplacé
 Odselo
 Inconnu
 Nepriznat
 Décédé
 Umro
 Adresse insuffisante
 Nedovoljna adresa
 N'existe plus
 Ne postoji više
 Interdit
 Zabranjeno

Date de retour
Datum vraćanja: **20.08.22**

Novigrad (Cittanova)
03.08.22 15.60
16:36:31
52466

RF 97 078 680 0 HR
R

01 3908 5

293
Dr. m
9.08.22

DROBNIK MILKA
TURISTIČKA 8
52465 VABRIGA

AR



32-211

Novigrad (Cittanova)
03.08.22 32.00
16:24:31
52466

Masa: 25g
01 3908 6

RF 97 078 666 8 HR
R

10 AOUT 2022
Post Courier Avisé le
MOTIF: Absent
 Paiement au guichet
Paraphe du facteur
WH
003

Retour non-réclamé
25 août 2022

ALEKSIC LATINKA
2 RUE DES EGLANTIES
8447 STEINFORT
LUXEMBURG

PRIORITAIRE / PAR AVION
Prioritetno / Zrakoplovom

AR

Retour non-réclamé

Novigrad (Cittanova)
03.08.22 15.60
16:40:00
52466

01 3908 5

RF 97 078 684 4 HR
R

278

OBAVJEŠTEN
JES PODIGAO POŠILJKE

ŠTIFANIĆ SIGNORINI
UL. STANE VONČINE 9
51000 RIJEKA

AR

NAT 5248

Katastarska općina: Vabriga

Broj lista kat. plana 4

Račun površina strana br. 18

PARCELACIJA

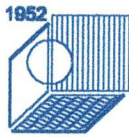

GEODETSKI ZAVOD RIJEKA d.d.

Dr. F. Kreenika 33, 51 000 Rijeka

Tel. 051/651-344
Fax 051/651-810

Matični broj: 3320804
E-mail: geozavod-ri.tel.hr

SKICA IZMJERE *br. 256*

M=1 : 800

RUDINA: MATOŠEVICA

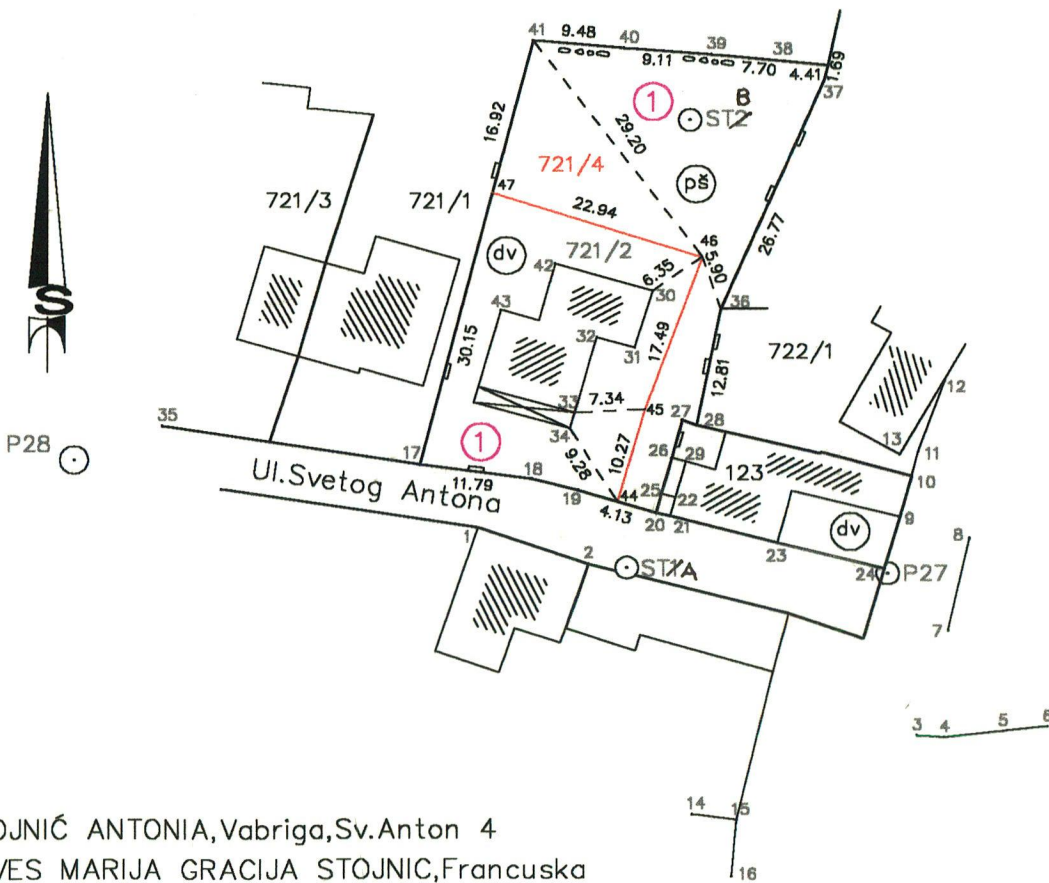

- ① STOJNIĆ ANTONIA, Vabriga, Sv. Anton 4
ALVES MARIJA GRACIJA STOJNIC, Francuska
3 Rue Des Prevenches I, 92260 Fontenay – Aux Roses

Izmjerio: 10.06.2003

[Signature]

U katastr.planove ucrtao 29.07.2003. *[Signature]*

**PREGLEDANO I POTVRĐENO TE SE PODACI
MOGU KORISTITI**

Poreč, 28.03.2003. god.

[Signature]
Voditelj Izpostave

Ovjerio:



Milan
Rudelić dipl. ing. geod.
Ovlašteni inženjer geodezije
Geodetski zavod Rijeka d.d.
Rijeka
br. 101

