

MODULARIO
P. Catastro 214



MINISTERO DELLE FINANZE
DIPARTIMENTO DEL TERRITORIO

MOD. BN (CEL)

CATASTO EDILIZIO URBANO (RDL 13-4-1939, N. 652)

Planimetria di u.i.u. in Comune di TRIESTE via DEI GIULIANI civ. 11

PIANTA SUB.11
PIANTA PIANOTERRA

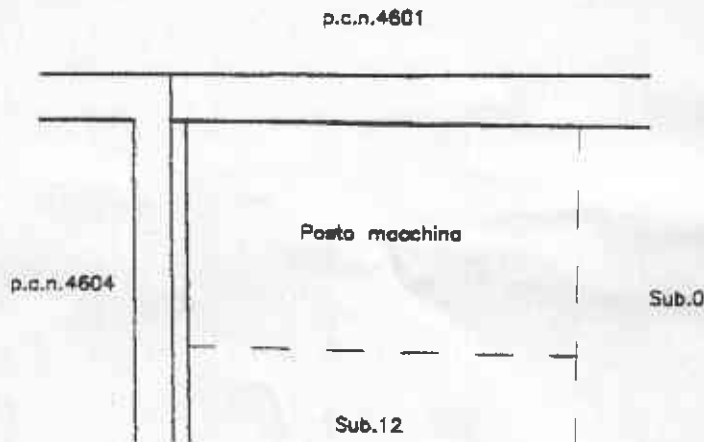

ORIENTAMENTO



SCALA DI 1:100

Dichiarazione di N.C.

Denuncia di variazione

Compilata dal **GEOM. BUCCI PASQUALE**
(Titolo, cognome e nome)

RISERVATO ALL'UFFICIO

Identificativi catastali

Iscritto all'albo dei **GEOMETRI**

Data presentazione: 11/12/2001 - Data: 01/12/2010 - n. TS0163865 - Richiedente LOBOSCO LISA

Tot. schede 518 Formato di acq.: A4 (210x297) Part. di scatti: 1:1

della provincia di TRIESTE n. 733

data Firma *[Signature]*

119139

Catastro Terreni e dei Fabbricati, ricerca ristretta - Situazione al 01/12/2010 - Comune di TRIESTE(L.424) - Soggetto: LOBOSCO LISA - Foglio: 22 - Part. 4608 - Sub. 11 - VIA TRIESTE, 214 - 34100 TRIESTE - Tel. 0432/499111 - Fax 0432/499112

MODULARIO
F. Catasto 314



MINISTERO DELLE FINANZE
DIPARTIMENTO DEL TERRITORIO

MOD. BN (CE)

CATASTO EDILIZIO URBANO (RDL 13-4-1939, N. 652)

Planimetria di u.i.u. in Comune di TRIESTE via DEI GIULIANI civ. 11

PIANTA SUB.7 PIANTA TERZO PIANO

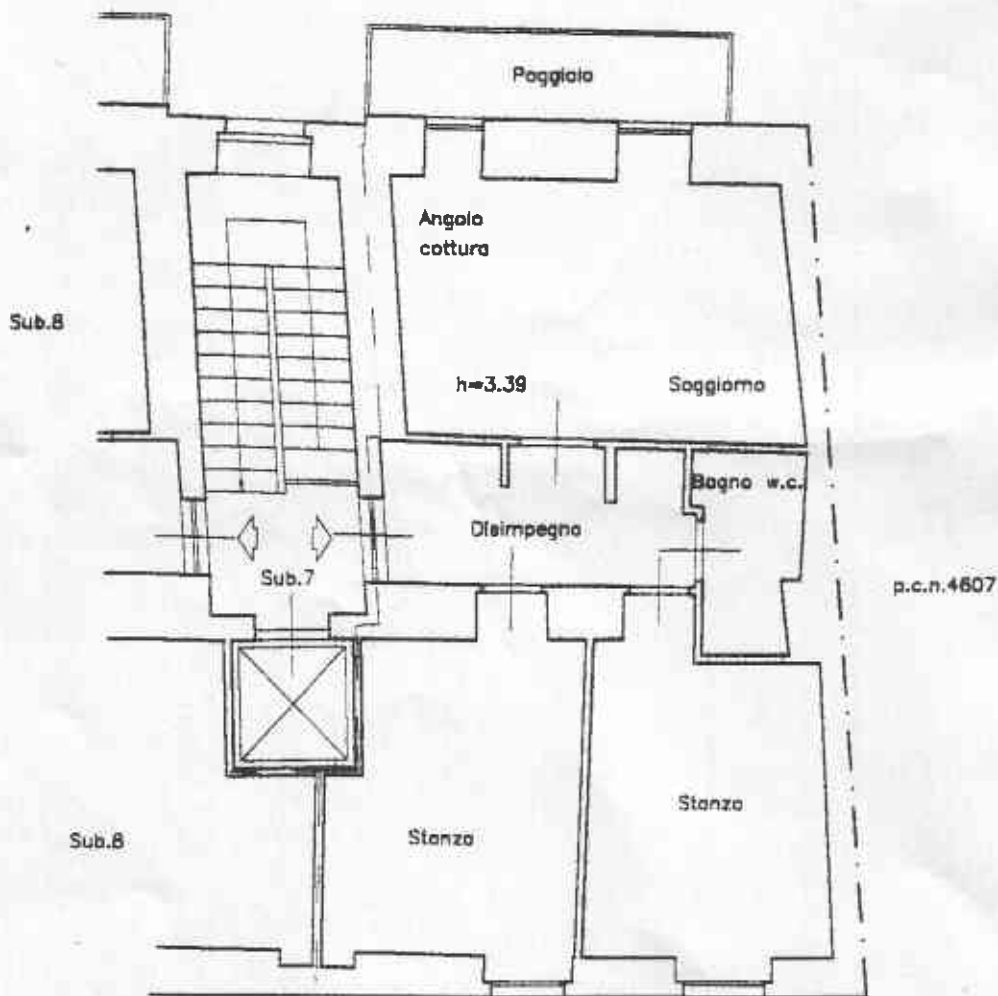

ORIENTAMENTO



SCALA DI 1:100

Catasto Terreni e dei Fabbricati, ricerca ristretta - Situazione al 01/12/2010 - Comune di TRIESTE(L424). Soggetto: LOBOSCO LISA - Foglio: 22 - Part: 4608 - Sub: 7
VIA DEI GIULIANI, 11 TRIESTE (TS) - Catasto Edilizio Urbano - Sub. 7

Dichiarazione di N.C.
Denuncia di variazione

Compilata da: **GEOM. BUCCI PASQUALE**
(Titolo, cognome e nome)

RISERVATO ALL'UFFICIO

Identificativi catastali

Iscritto all'albo dei **GEOMETRI**

Data presentazione: 11/12/2001 - Data: 01/12/2010 - n. TS0163863 - Richiedente LOBOSCO LISA
Tot. schede 508 - Foglio di acq.: A4 (210x297) - Pat. di scala: 1:1

data Firma *[Signature]*

119139

Visura per soggetto

Situazione degli atti informatizzati al 01/12/2010

Data: 01/12/2010 - Ora: 08.52.11 Fine
 Visura n.: TS0163860 Pag: 1

Dati della richiesta	LOBOSCO LISA
Soggetto individuato	Terreni e Fabbricati siti nel comune di TRIESTE (Codice: L424) Provincia di TRIESTE LOBOSCO LISA nata a TRIESTE il 07/02/1974 C.F.: LBSLS174B47L424R

1. Unità Immobiliari site nel Comune di TRIESTE(Codice L424) - Catasto dei Fabbricati

N.	DATI IDENTIFICATIVI					DATI DI CLASSAMENTO			ALTRE INFORMAZIONI		
	Sezione Urbana	Foglio	Particella	Sub	Zona Cens. Zona	Micro Categoria	Classe	Consistenza	Rendita	Indirizzo	Dati ulteriori
1	V	22	4608	7	1	A/3	4	4 vani	Euro 495,80	Dati derivanti da VIA DEI GIULIANI n. 11 piano: 3; VARIAZIONE NEL CLASSAMENTO del 11/12/2002 n. 7289 /12002 in atti dal 11/12/2002 (protocollo n. 143906) VARIAZIONE DI CLASSAMENTO VIA DEI GIULIANI n. 11 piano T; VARIAZIONE NEL CLASSAMENTO del 11/12/2002 n. 7289 /12002 in atti dal 11/12/2002 (protocollo n. 143906) VARIAZIONE DI CLASSAMENTO	Annotazione
2	V	22	4608	11	1	C/6	6	16 m²	Euro 80,15		Annotazione

Immobile 1: Annotazione: classamento proposto con decori i termini di cui all'art 1 comma3 (d.m. 701/94) ; - busta n. 16065
Immobile 2: Annotazione: classamento proposto con decori i termini di cui all'art 1 comma3 (d.m. 701/94) ; - busta n. 15065
Totale: vani 4 m² 16 Rendita: Euro 575,95

Intestazione degli immobili indicati al n. 1

N.	DATI ANAGRAFICI	CODICE FISCALE	DIRITTE E ONERI REALI
1	LOBOSCO Lisa nata a TRIESTE il 07/02/1974	LBSLS174B47L424R*	(1) Proprietà per 1/1
DATI DERIVANTI DA			
	DECRETO TAVOLARE del 25/01/2008 Voltura n. 2400 /12009 in atti dal 03/03/2009 (protocollo n. TS0025357) Repertorio n. 101505 Rogante: PAPAARO MASSIMO Sede: TRIESTE - CONVAL. DA DEC. TAVOLARE N. 1494/2008		

Rilasciata da: **Ufficio Provinciale di TRIESTE** Richiedente: **LOBOSCO LISA**